



MARINA
SECRETARÍA DE MARINA



CORREDOR INTEROCEÁNICO DEL ISTMO DE TEHUANTEPEC

ABRIL 2023



**CORREDOR
INTEROCEÁNICO**
ISTMO DE TEHUANTEPEC



2023
AÑO DE
Francisco
VILLA
EL REVOLUCIONARIO DEL PUEBLO

OBJETO DEL CORREDOR INTEROCEÁNICO DEL ISTMO DE TEHUANTEPEC



MARINA
SECRETARÍA DE MARINA



CORREDOR INTEROCEÁNICO
ISTMO DE TEHUANTEPEC

Proyecto prioritario del Gobierno de México para:

- Instrumentar una plataforma logística integral, interconectadas por mas de **1,000 kilómetros** de vías férreas, incluyendo los puertos de **Salina Cruz, Coatzacoalcos, Puerto Chiapas y Dos Bocas.**
- Establecer **Polos de Desarrollo** para el Bienestar (parques industriales).
- **Visión integral**, sustentable, sostenible e incluyente, fortaleciendo el crecimiento económico y cultural de la región.



EL ISTMO DE TEHUANTEPEC CUENTA CON UN ENTORNO ATRACTIVO DE NEGOCIOS



MARINA
SECRETARÍA DE MARINA



CORREDOR INTEROCEÁNICO
ISTMO DE TEHUANTEPEC

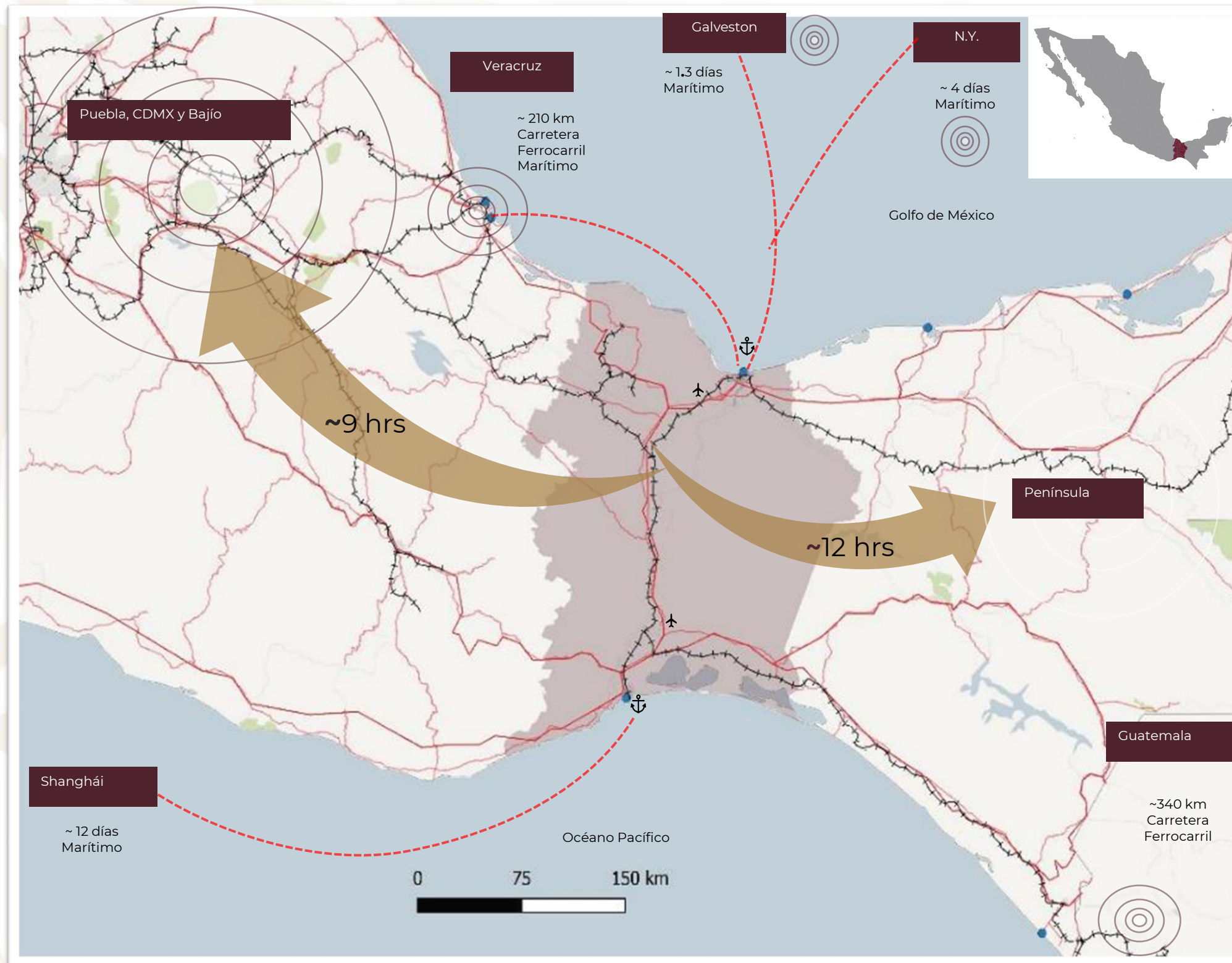

Región atractiva y propicia para el establecimiento de inversiones productivas

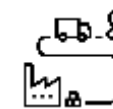

Conecta el **Golfo de México** y el **Océano Pacífico**, a través de puertos Marítimos, vías férreas y carreteras.



Superficie territorial: **47,500 km²** (similar a Quintana Roo, Holanda o Costa Rica)



Población: **2.4 millones de habitantes** (similar a Tabasco, Houston o París)



RED FERROVIARIA REGIONAL



MARINA
SECRETARÍA DE MARINA



**CORREDOR
INTEROCEÁNICO
ISTMO DE TEHUANTEPEC**

Línea Z (308 km)

De Coatzacoalcos a Salina Cruz

Interconecta el Golfo de México con el Océano Pacífico

Línea FA (329 km)

De Coatzacoalcos a Palenque

Interconecta con el Tren Maya

Línea K (459 km)

De Ixtepec a Ciudad Hidalgo

Interconecta con Centroamérica



CORREDOR INTEROCEÁNICO DEL ISTMO DE TEHUANTEPEC

ZONA DE INFLUENCIA



MARINA
SECRETARÍA DE MARINA



CORREDOR INTEROCEÁNICO
ISTMO DE TEHUANTEPEC



4 Estados
113 Municipios
9,418 Localidades

Oaxaca

52 municipios
1,755 localidades

Veracruz

33 municipios
5,127 localidades

Tabasco

17 municipios
2,472 localidades

Chiapas

11 municipios
64 localidades



2023
AÑO DE
Francisco VILA

EL REVOLUCIONARIO DEL PUEBLO

OBRAS DE REHABILITACIÓN LÍNEA Z



MARINA
SECRETARÍA DE MARINA



**CORREDOR
INTEROCEÁNICO**
ISTMO DE TEHUANTEPEC



Línea Z

Avance general: 82.93%

Conclusión: Agosto 2023

227 km de vías

82 puentes

290 obras de drenaje

LÍNEA "Z" (de Salina Cruz a Medias Aguas)

OBRAS COMPLEMENTARIAS



MARINA
SECRETARÍA DE MARINA



**CORREDOR
INTEROCEÁNICO**
ISTMO DE TEHUANTEPEC



- **9 Estaciones de Pasajeros**
- **7 Laderos**
- **2 Estaciones de abastecimiento**
- **7 Talleres**
- **4 Patios**
- **1 Centro Único de Control y Despacho**
- **2 Cocheras**



2023
AÑO DE
Francisco
VILLA
EL REVOLUCIONARIO DEL PUEBLO

LÍNEA "Z" (de Salina Cruz a Coatzacoalcos)

OBRAS DE IMPACTO SOCIAL



MARINA
SECRETARÍA DE MARINA



**CORREDOR
INTEROCEÁNICO**
ISTMO DE TEHUANTEPEC



PROGRAMA DE MEJORAMIENTO URBANO



- Mejoramiento Integral de Barrios.



- Regularización y Certeza Jurídica.



- Planeación Urbana, Metropolitana y Ordenamiento Territorial.

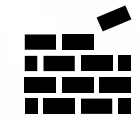

- Obras comunitarias

158
Proyectos

INVERSION 2023:
\$137 MDP

Mas de 7,500 empleos generados

LÍNEA "Z" (de Salina Cruz a Coatzacoalcos)

OBRAS DE IMPACTO SOCIAL

10,880

Acciones de Vivienda

Con una Inversión de: **\$689.5 MDP**



MARINA
SECRETARÍA DE MARINA



**CORREDOR
INTEROCEÁNICO**
ISTMO DE TEHUANTEPEC

FORMA DE ATENCIÓN

Mejora de Vivienda

10,825
Acciones

Relocalización

55
Acciones



OBRAS DE REHABILITACIÓN LÍNEA FA



MARINA
SECRETARÍA DE MARINA



**CORREDOR
INTEROCEÁNICO**
ISTMO DE TEHUANTEPEC



Línea FA

Avance general: 18.7%

Conclusión: 1^{er} Trimestre 2024

310 km de vías

87 puentes

680 obras de drenaje

LÍNEA "FA"

OBRAS DE IMPACTO SOCIAL



MARINA
SECRETARÍA DE MARINA



**CORREDOR
INTEROCEÁNICO**
ISTMO DE TEHUANTEPEC

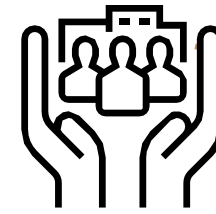

1,500

**Empleos Generados
con la Obra**

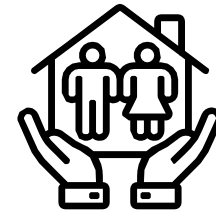

3,193

Acciones de vivienda



**Mejoramiento Integral de
Barrios.**



**Regularización y Certeza
Jurídica.**



**Planeación Urbana,
Metropolitana y Ordenamiento
Territorial.**

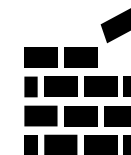

Obras comunitarias

Línea "FA"

Obras complementarias



MARINA
SECRETARÍA DE MARINA



CORREDOR INTEROCEÁNICO
ISTMO DE TEHUANTEPEC

De Coatzacoalcos
a Palenque



2 Estaciones de abastecimiento

8 Estaciones

9 Laderos

2 Talleres

3 Patios

2 Cocheras



Teapa



OBRAS DE REHABILITACIÓN LÍNEA K



MARINA
SECRETARÍA DE MARINA



**CORREDOR
INTEROCEÁNICO**
ISTMO DE TEHUANTEPEC

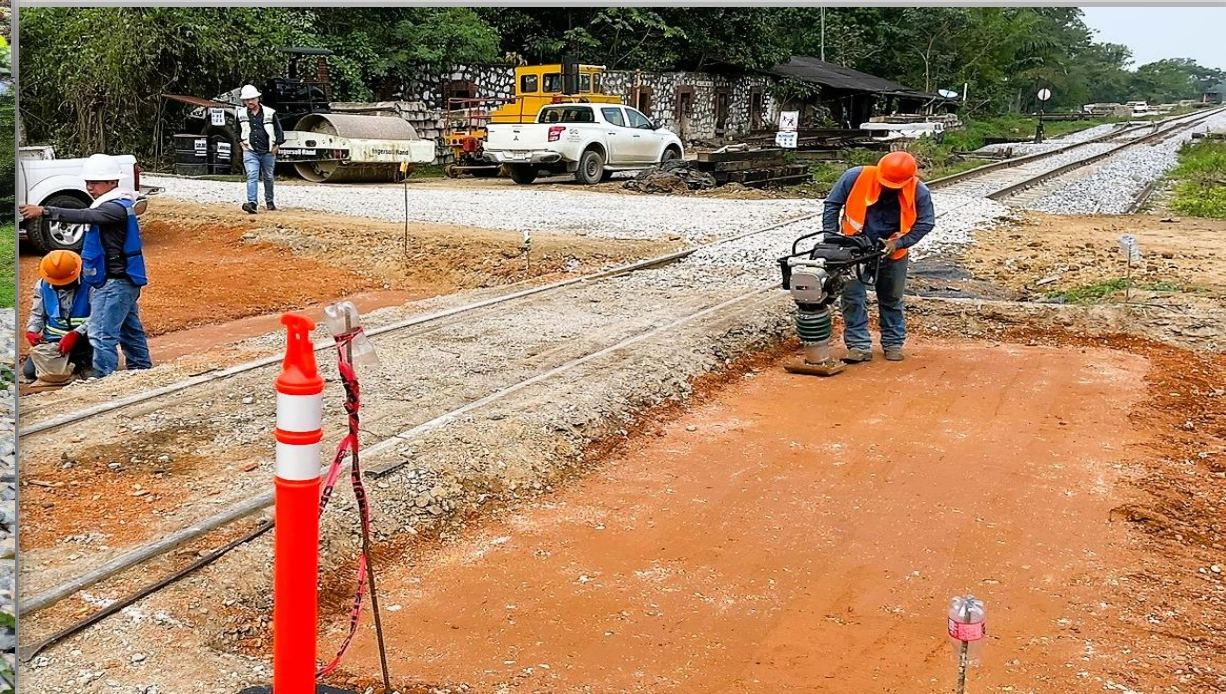

Línea K

Avance general: 5.82%

Conclusión: 4º Trimestre 2024

459 km de vías

526 puentes

387 obras de drenaje



2023
AÑO DE
Francisco
VILA

EL REVOLUCIONARIO DEL PUEBLO

LÍNEA "K"

OBRAS DE REHABILITACIÓN DE VÍAS Y PUENTES



MARINA
SECRETARÍA DE MARINA



CORREDOR INTEROCEÁNICO
ISTMO DE TEHUANTEPEC

De Ixtepec
a Cd. Hidalgo



- **459** km de vía
- **526** puentes

- **8** Estaciones
- **2** Centros de Abasto
- **1** Taller de Locomotoras
- **1** Taller de Unidades de Arrastre
- **6** Patios
- **5** "Y"
- **13** Laderos (1,600m)
- **387** Alcantarillas



3,562

**Empleos Generados
con la Obra**



2023
AÑO DE
Francisco VILA
EL REVOLUCIONARIO DEL PUEBLO

UBICACIÓN ESTRATÉGICA DE LOS PUERTOS DE COATZACOALCOS, VER. Y SALINA CRUZ, OAX.



Ubicado en el Golfo de México, en la Región del Istmo de Tehuantepec.

A 232 km en línea recta al Océano Pacífico (Salina Cruz, Oaxaca)

Con conexión marítima a menos de 3 días con la costa Este de los Estados Unidos Americanos



ESTADÍSTICA DE CARGA COMERCIAL (2022)



3er. Lugar Nacional en movimiento de carga total

32.4 millones de toneladas

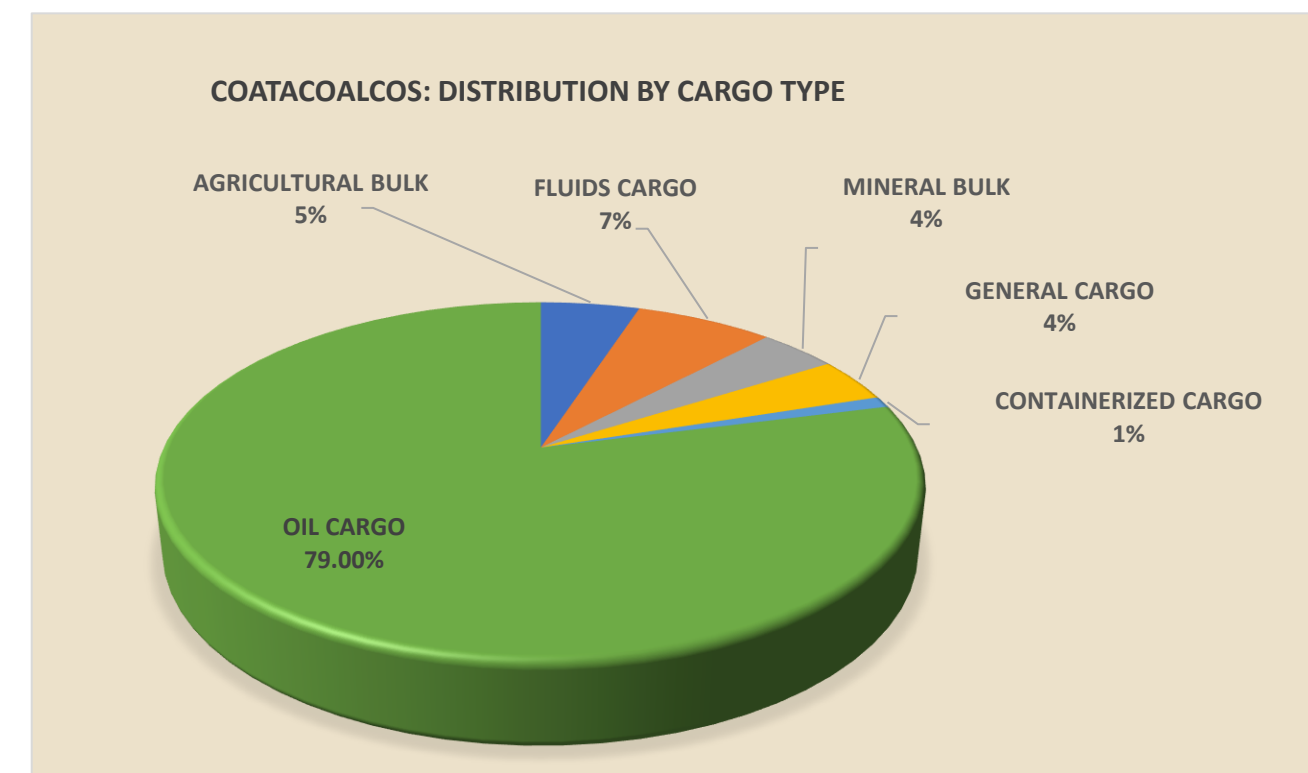
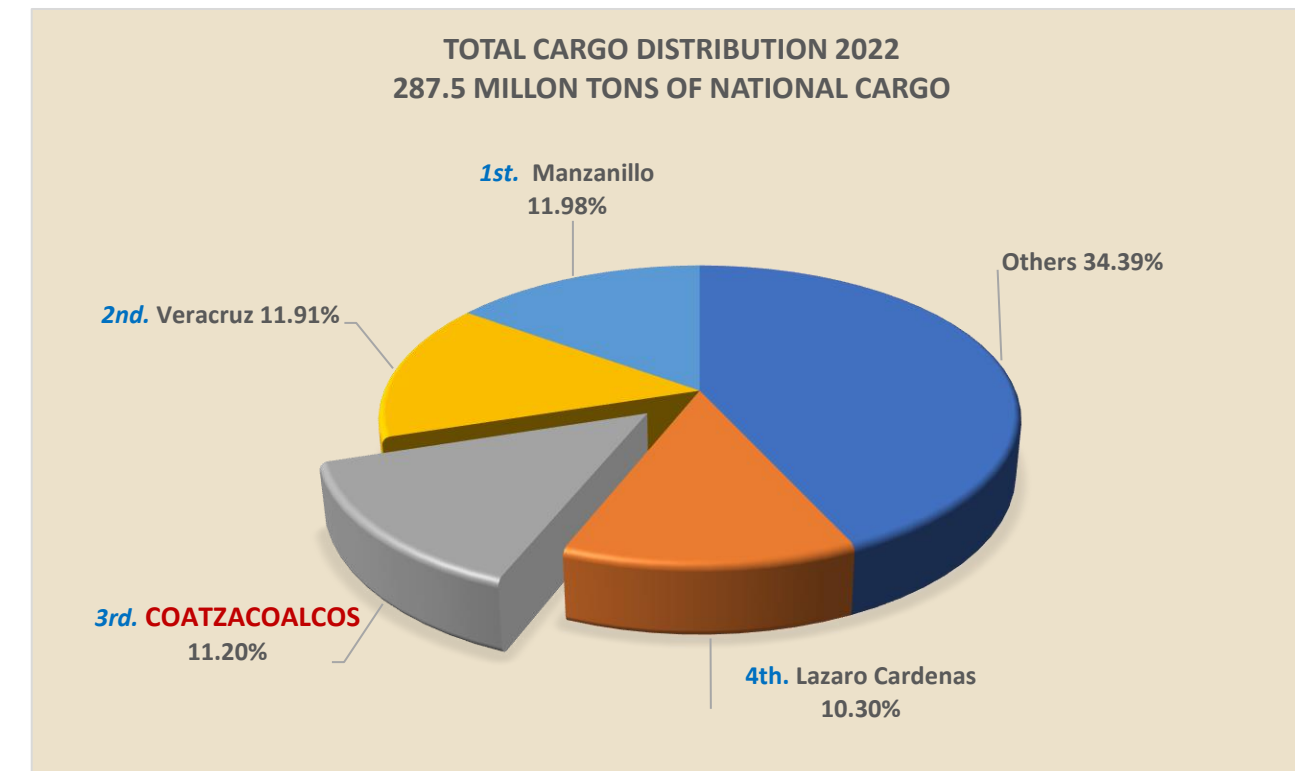
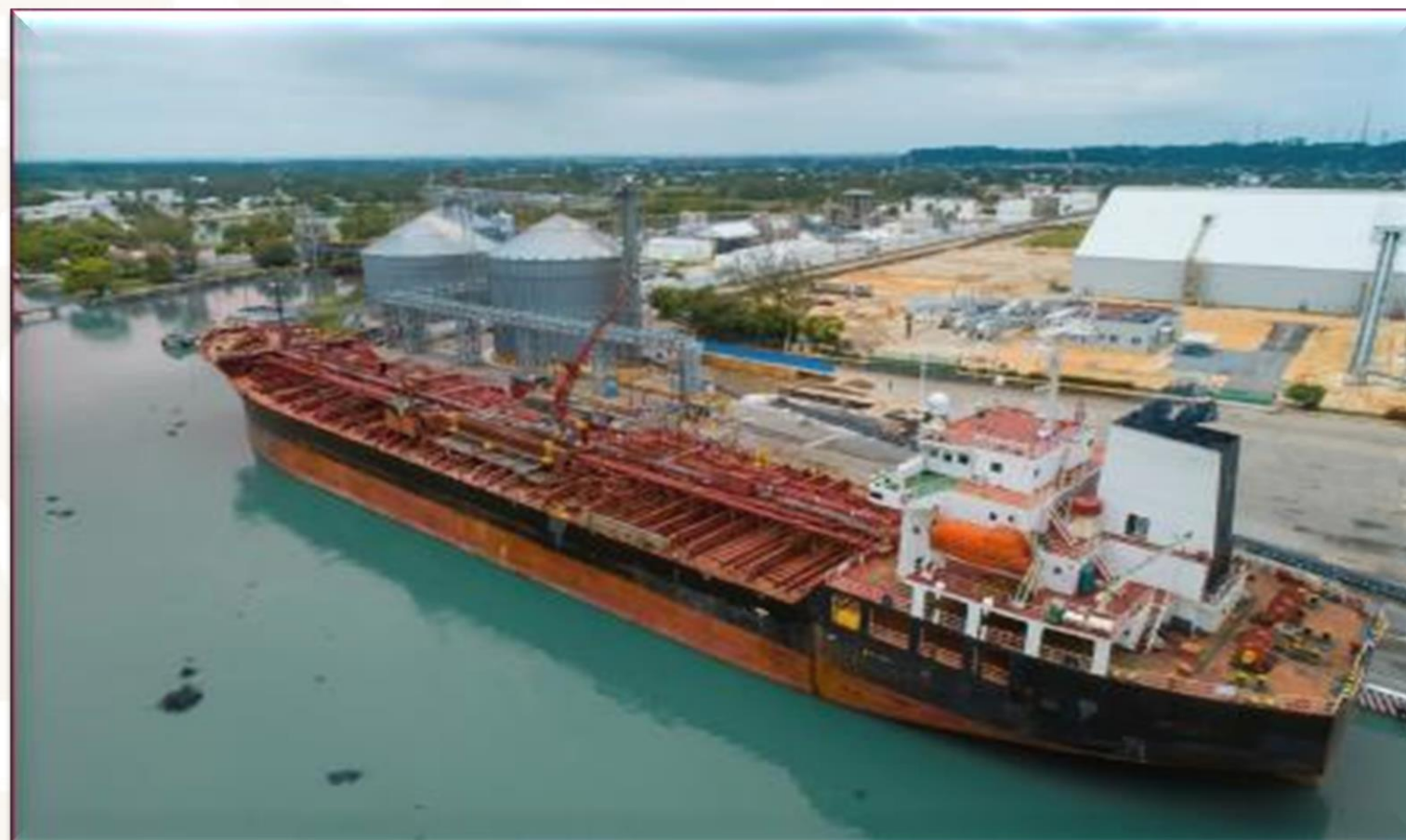



Recinto Portuario Coatzacoalcos

1. Ante Muelle
2. Patio de contenedores (A)
3. Patio intermodal
4. Patio de contenedores (B)
5. Puerto petrolero (PEMEX)
6. Acceso ferroviario
7. Servicio de urbanización
8. Terminal de etano
9. Terminal de gas natural licuado (TGNL)
10. Terminal Especializada de Contenedores (TEC)



CAPACIDADES PORTUARIAS



MARINA
SECRETARÍA DE MARINA



**CORREDOR
INTEROCEÁNICO**
ISTMO DE TEHUANTEPEC

Golfo de México



1. Coatzacoalcos, Ver.

Área de Tierra: 122 Ha.

Área de agua: 230 Ha.

Báscula mixta: FFCC y Camión

26 km de vías férreas, conexión a todas a vías férreas del puerto.

350 Tomacorrientes para contenedores refrigerados.

Capacidad: Estática 5,800 TEU's

Dinámica 300,000 TEU's/año

2. Pajaritos

Área de Tierra: 71 Ha.

Área de agua: 237 Ha.

04 Bodegas para almacenamiento de graneles y carga general.

02 posiciones de atraque para buques de carga comercial



2023
AÑO DE
**Francisco
VILLA**

EL REVOLUCIONARIO DEL PUEBLO

POSICIONES DE ATRAQUE Y ÁREAS DE ALMACENAJE



MARINA
SECRETARÍA DE MARINA



**CORREDOR
INTEROCEÁNICO**
ISTMO DE TEHUANTEPEC



Posiciones de atraque

Ubicación

12	Recinto Portuario Coatzacoalcos
1	Recinto Portuario Pajaritos
18	Pro-Agroindustrias, Innophos y PEMEX
31	Total

Bodegas

Ubicación

10	Bodegas de almacenamiento en el Recinto Portuario Coatzacoalcos
4	Bodegas de almacenamiento en el Recinto Portuario Pajaritos

Superficie total de almacenamiento: 54,793 m² .

SERVICIO SEMANAL DE FERROBUQUE: COATZACOALCOS, VER. – MOBILE, AL



MARINA
SECRETARÍA DE MARINA



**CORREDOR
INTEROCEÁNICO**
ISTMO DE TEHUANTEPEC

FERROBUQUE

FRECUENCIA:

- Dos viajes por semana

ITINERARIO:

- Coatzacoalcos – Mobile, Alabama - Coatzacoalcos

TIEMPO DE TRÁNSITO:

- Dos a Tres días.

CAPACIDAD (DOBLE CUBIERTA):

- 135 unidades ferroviarias.



**TERMINALES
TRANSOLF**



2023
AÑO DE
**Francisco
VILA**
EL REVOLUCIONARIO DEL PUEBLO

PUERTO DE SALINA CRUZ ESTADÍSTICAS DE CARGA



MARINA
SECRETARÍA DE MARINA



**CORREDOR
INTEROCEÁNICO**
ISTMO DE TEHUANTEPEC

10 mo. lugar a nivel nacional en
movimiento total de carga,
8.4 millones de toneladas



DISTRIBUCIÓN DE CARGA TOTAL 2022
TOTAL NACIONAL 287.5 MILLONES DE TONELADAS

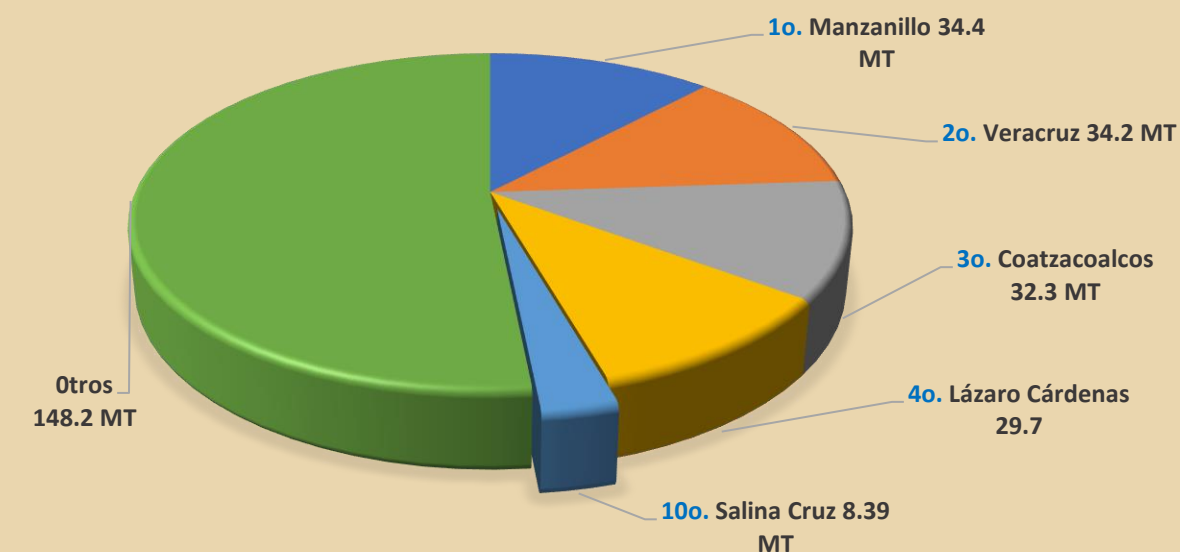

SALINA CRUZ: PARTICIPACIÓN POR TIPO DE CARGA

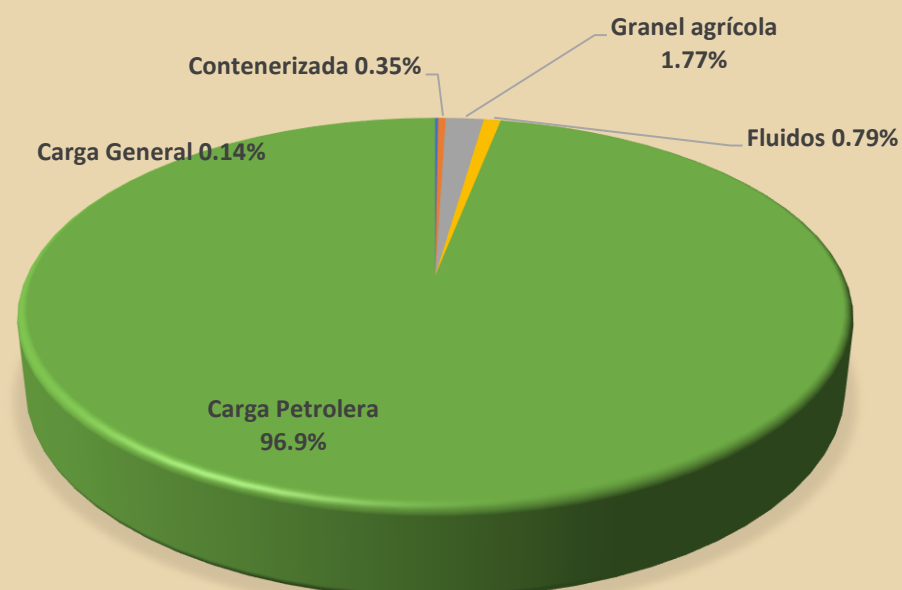

PUERTO DE SALINA CRUZ PROYECTOS DE INFRAESTRUCTURA



MARINA
SECRETARÍA DE MARINA



**CORREDOR
INTEROCEÁNICO**
ISTMO DE TEHUANTEPEC



Obras concluidas

1. Construcción de muelle de usos múltiples, módulos III y IV

Obras en proceso

Puerto Comercial

2. Reforzamiento del muelle de usos múltiples (137 m) y alineamiento del muelle de contenedores (235 m)
3. Retiro de rompeolas para ampliación de la bocana de acceso y tablestacado de muelles

Puerto Petrolero:

4. Construcción de rompeolas oeste (1.6 km)

Obras por iniciar

Puerto Comercial:

5. Acceso ferroviario (2.5 km)
6. Dragado de áreas de navegación (900,000 m³) (SEMAR)
7. Centro Regulador de Tráfico y reconfiguración de accesos terrestres

Puerto Petrolero

8. Terminal Especializada de Contenedores (1.3 millones de TEU)
9. Acceso carretero a la TEC (3.5 km)

PUERTO DE SALINA CRUZ

CAPACIDADES PORTUARIAS



MARINA
SECRETARÍA DE MARINA



CORREDOR INTEROCEÁNICO
ISTMO DE TEHUANTEPEC



Salina Cruz

- Área de tierra: 80 Ha.
- Área de agua: 3,990 Ha.
- Báscula mixta: FFCC y Camión de 150 toneladas de capacidad
- Báscula camionera: 120 toneladas de capacidad. (full truck)
- 8.5 km de vías férreas, conexión a todas a vías férreas del puerto.
- 360 Tomacorrientes para contenedores refrigerados.
- Capacidad: Estática 5,800 TEU's
Dinámica 300,000 TEU's/año
- Grúa de muelle para contenedores.
- Equipo portuario para carga y descarga de granel mineral y agrícola.
- Equipo en patio para manejo de contenedores.

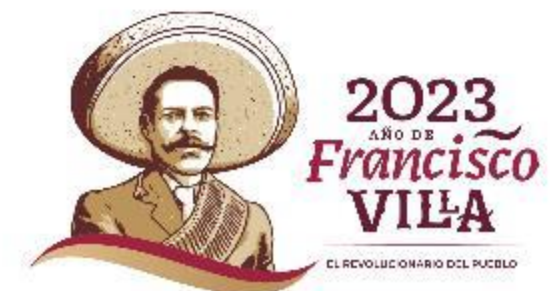

POLOS DE DESARROLLO PARA EL BIENESTAR



MARINA
SECRETARÍA DE MARINA



CORREDOR INTEROCEÁNICO
ISTMO DE TEHUANTEPEC



***Con potencial para uso de energía eólica**

Predio	Características Generales
Coatzacoalcos I 257.70 Ha	A pie de la carretera MEX-180; cercano a complejos petroquímicos, a 9 km del Puerto.
Coatzacoalcos II 129.19 Ha	Dentro del Recinto Portuario Pajaritos. Colindante a espuela ferroviaria y acceso carretero.
Texistepec 481.58	A pie de Autopista MEX-145 D, 4.5 km de frente ferroviario, entre las ZM de Acayucan y Minatitlán.
San Juan Evangelista 363.22 Ha	2 km de frente ferroviario, a 1 km de Medias Aguas (punto logístico relevante).
Salina Cruz 82.09 Ha	Cuenta con acceso carretero. Predio aledaño a la Refinería Antonio Dovalí, a 10 km del Puerto.
Matías Romero (Donají) 185 Ha	1.3 km de frente ferroviario; carretera 185 (Transístmica) en las inmediaciones, entre las localidades de Tolosita y Donají.
Ixtaltepec (Chivela)* 255 Ha	2.3 km de frente carretero (Transístmica), ubicado a 1 km de la vía férrea (FIT).
San Blas Atempa* 331.53 Ha	2 km de frente carretero MEX-185 (Juchitán-Salina Cruz), cercano al Aeropuerto de Ixtepec (15 km). Dentro de la ZM Tehuantepec.
Ciudad Ixtepec* 412.74 Ha	A pie de autopista MEX 185-D y a la carretera estatal, cercano a la vía férrea- conexión con línea K (acceso a Centroamérica).
Santa María Mixtequilla* 502.74 Ha	Frente Carretero sobre MEX-185 D, colinda con entronque Mitla – Tehuantepec (aprox. 2 horas de Oaxaca Capital).

POLOS DE DESARROLLO PARA EL BIENESTAR CON POTENCIAL PARA USO EÓLICO



1

San Blas Atempa

-  Agroindustria
-  Cuero y Textil
-  Metales

2

Santa María Mixtequilla

-  Agroindustria
-  Cuero y Textil
-  Metales

3

Ciudad Ixtepec

-  Agroindustria
-  Transporte
-  Cuero y Textil
- Electromovilidad

4

Chivela

-  Agroindustria
-  Transporte
-  Cuero y Textil
- Electromovilidad

CFE analizó y determinó que cuatro predios de los polos de desarrollo cuentan con la vocación para uso eólico y mixto.

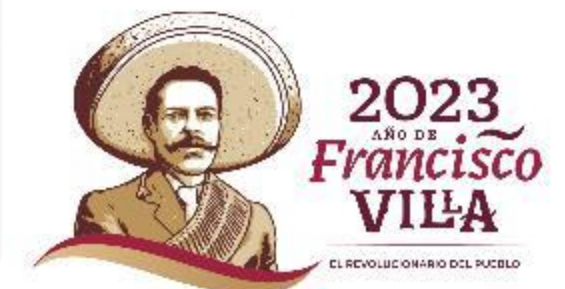

POLOS DE DESARROLLO PARA EL BIENESTAR FACILIDADES



MARINA
SECRETARÍA DE MARINA



CORREDOR INTEROCEÁNICO
ISTMO DE TEHUANTEPEC



Se darán facilidades y estudios de factibilidad para la infraestructura de última milla.



Fibra Óptica



Agua Potable



INFRAESTRUCTURA DE ÚLTIMA MILLA



Gas natural



Electricidad



Incentivos Fiscales



2023
AÑO DE **Francisco VILA**
EL REVOLUCIONARIO DEL PUEBLO

CRONOGRAMA DE LICITACIÓN DE LOS POLOS DE DESARROLLO



MARINA
SECRETARÍA DE MARINA



CORREDOR INTEROCEÁNICO
ISTMO DE TEHUANTEPEC

PUBLICACIÓN 1ª LICITACIÓN (CONVOCATORIA)

FALLO DE LA 1ª LICITACIÓN

PUBLICACIÓN DE LA 2DA LICITACIÓN (CONVOCATORIA)

FALLO DE LA 2ª LICITACIÓN

Última semana de abril 2023

Julio 2023

Última semana de agosto 2023

Noviembre 2023

1. Coatzacoalcos I
2. Coatzacoalcos II
3. Texistepec
4. San Juan Evangelista
5. Salina Cruz
6. Matías Romero
7. Ixtaltepec (Chivela)

1. San Blas Atempa,
2. Ciudad Ixtepec
3. Santa María Mixtequilla



2023
AÑO DE
Francisco
VILLA

EL REVOLUCIONARIO DEL PUEBLO

POLOS DE DESARROLLO PARA EL BIENESTAR

RED INTEROCEÁNICA DE FIBRA ÓPTICA



MARINA
SECRETARÍA DE MARINA



CORREDOR INTEROCEÁNICO
ISTMO DE TEHUANTEPEC

Nodo de conectividad

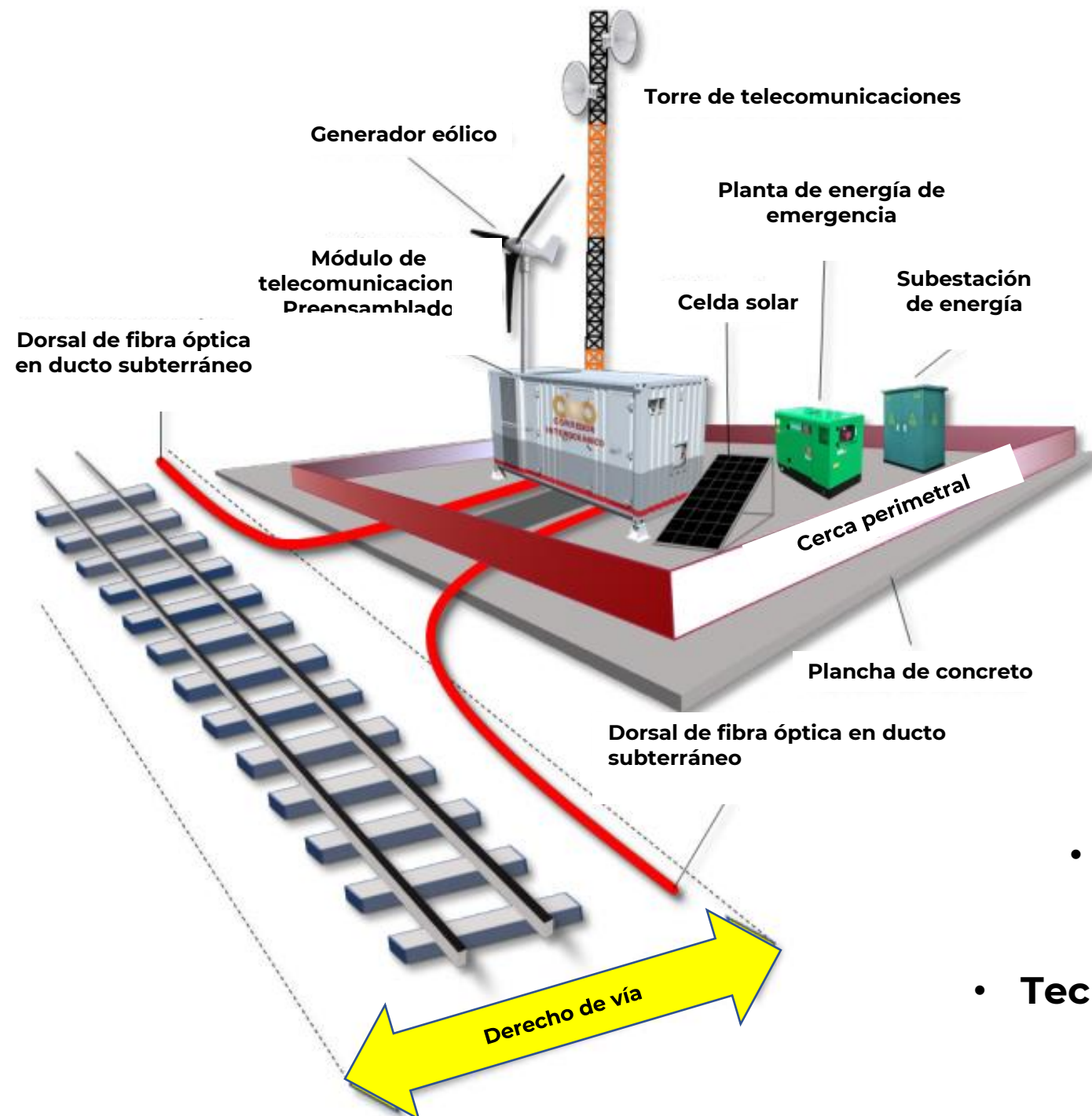

Terminales de interconexión en puertos

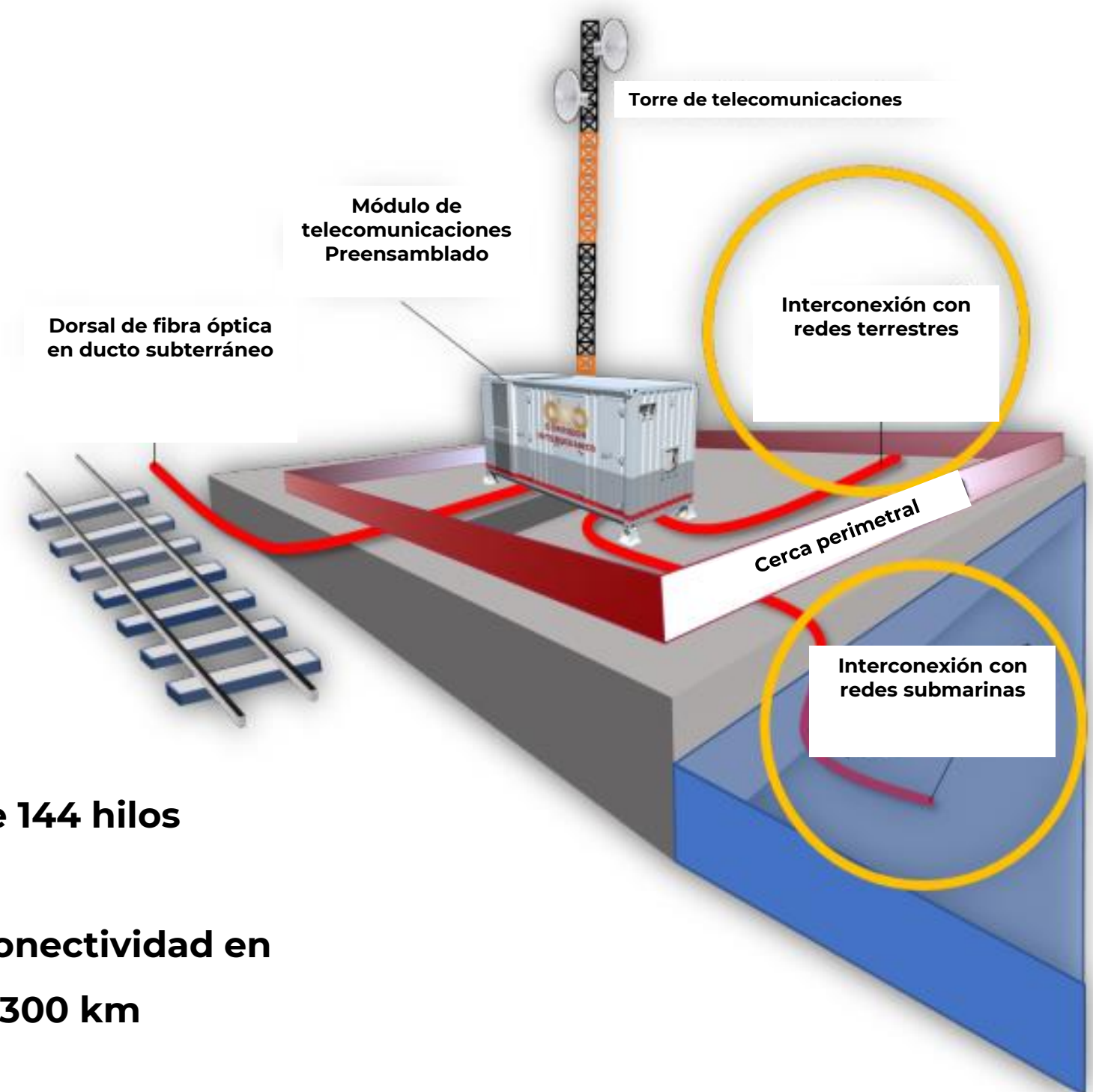

- Tritubo de 144 hilos

- Tecnología y conectividad en más de 300 km



MARINA

SECRETARÍA DE MARINA

GRACIAS



2023
AÑO DE
Francisco
VILLA

EL REVOLUCIONARIO DEL PUEBLO